Installationsanleitung

1 Montagearten

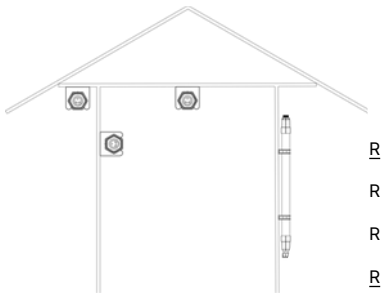

R Decke

R Drahtseil

R Horizontal

R Vertikal

Länge
400mm
1500mm

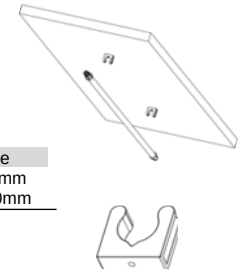

2 Eingangsstecker



A) Stecker an Stecker



B) Stecker an Kabel





3 Drahtseil

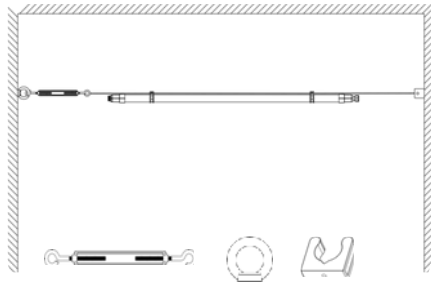

4 Horizontale / vertikale

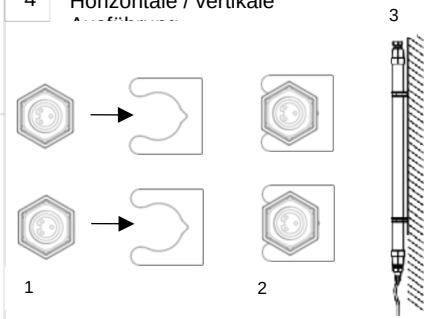

5 Hinweise

- Die Leuchte in den Halterungen befestigen und Stecker sowie Kappen fest anziehen, um Kurzschlüsse zu vermeiden.
- Technische Daten finden Sie auf dem Typenschild der Leuchte.
- **WICHTIG!** Die Serie immer mit einer Endkappe abschließen, um die Buchse abzudichten.

BENUTZERHANDBUCH

FARM-LIGHT™

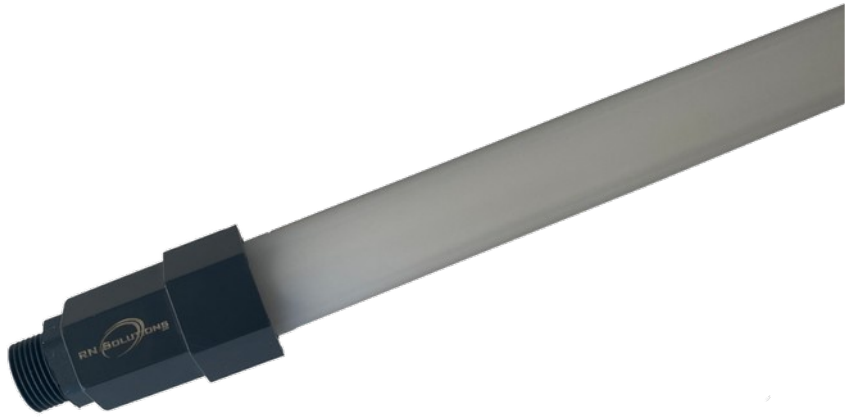

INHALT

Vorwort	2
Sicherheitshinweise	2
Wichtige Informationen	3
Produktabmessungen	3
Schaltplan	3
Installationsanleitung	4

RN Solutions A/S · Hagensvej 14 · 9530 Støvring · Dänemark
+45 98 38 59 95 · CVR-Nr. 35810838
www.rnsolutions.dk

Vorwort

Vielen Dank, dass Sie sich für unsere LED FARM-LIGHT™ entschieden haben. Wir empfehlen Ihnen dringend, diese Anleitung vor der Installation sorgfältig zu lesen. Stellen Sie sicher, dass Sie die Montageanleitung richtig verstanden haben, damit unsere FARM-LIGHT™ optimal funktioniert.

RN Solutions A/S Tel. +45 98 38 59 95 E-Mail: info@rnsolutions.dk

Sicherheitshinweise

Um die Stabilität des Produkts und eine sichere Anwendung zu gewährleisten, befolgen Sie bitte die folgenden Anweisungen:

1. Prüfen Sie vor dem Öffnen der Verpackung, ob beim Transport Schäden oder Mängel entstanden sind. Falls ja, verwenden Sie das Produkt nicht und informieren Sie umgehend Ihren Lieferanten.
2. Sollte das Produkt in irgendeiner Weise beschädigt sein, packen Sie es nicht aus und wenden Sie sich rechtzeitig an Ihren Lieferanten.
3. Versuchen Sie nicht, ein beschädigtes Produkt zu verwenden.
4. Das Produkt darf nur von einer qualifizierten Elektrofachkraft installiert, demontiert und gewartet werden. Diese Anleitung untersagt jede unsachgemäße Handhabung der gelieferten Produkte und des Zubehörs, z. B. eine falsche Installation.
    - **HAFTUNGSAUSSCHLUSS**: Der Lieferant übernimmt keine Verantwortung für Probleme oder Schäden, die durch unsachgemäße Handhabung des Produkts entstehen.
5. Achten Sie stets darauf, dass der Stecker zur Stromversorgung zeigt.
6. Die Serie immer mit einer Endkappe abschließen, um die Buchse abzudichten.
7. Die Leuchten können mit Wasser und Seife hochdruckgereinigt werden (IP69K). Verwenden Sie kein Schleifpapier, Polierpulver, Alkohol, Lösungsmittel oder ähnliche Flüssigkeiten.
8. Schließen Sie die Kabel nicht an, während die Leuchte unter Spannung steht.
9. Verwenden Sie in allen Verbindungen immer RNS-Kontaktfett.

Diese Anleitung gilt nur für dieses spezifische Produkt.
Für weitere Informationen wenden Sie sich bitte an Ihren Lieferanten.

Wichtige Informationen

1. Dieses Produkt ist nur mit dem RNS Plug 'N Play™-System – Plug 3 und RNS-Zubehör kompatibel.
2. Die Leuchte **vorsichtig** in die Halterungen KLICKEN, um Schäden an der Leuchte zu vermeiden.
3. Max. 1500 W in einer Linie/Serie angeschlossen.

Produktabmessungen (mm)

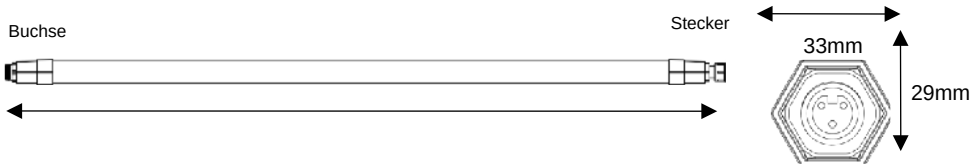

ART.-NR.	LÄNGE	LEISTUNG	EINSCHALT-STROM/ZEIT	ABLEIT-STROM
AFDV040_10P	400mm	10W	2A, 10µs	0,35mA
AF150_25P	1500mm	25W	9,2A, 4µs	0,35mA
AFDV150_25P	1500mm	25W	2,4A, 10µs	0,35mA
AFD(V)150_36P	1500mm	36W	4,2A, 10µs	0,35mA

Schaltplan

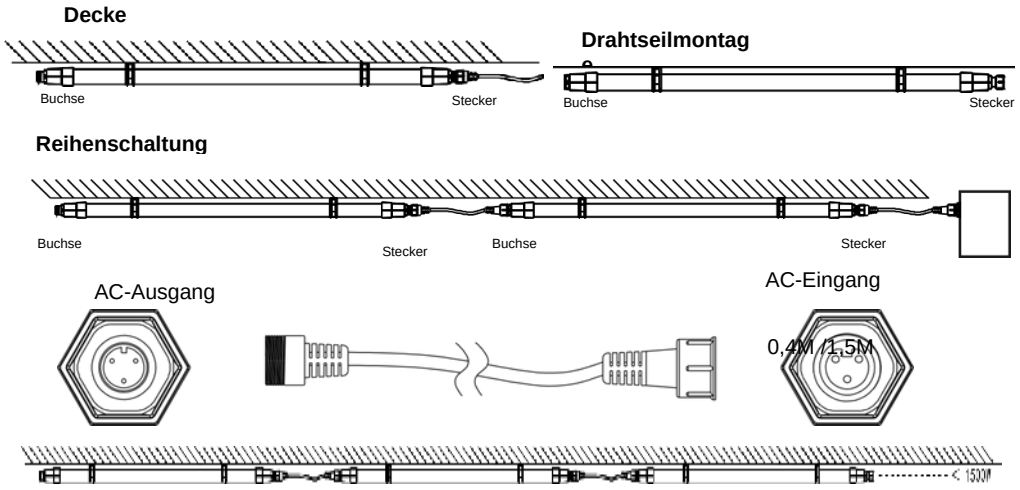

RN Solutions A/S · Hagensvej 14 · 9530 Støvring · Dänemark
+45 98 38 59 95 · CVR-Nr. 35810838
www.rnsolutions.dk