Інструкція з монтажу

1 Способи монтажу

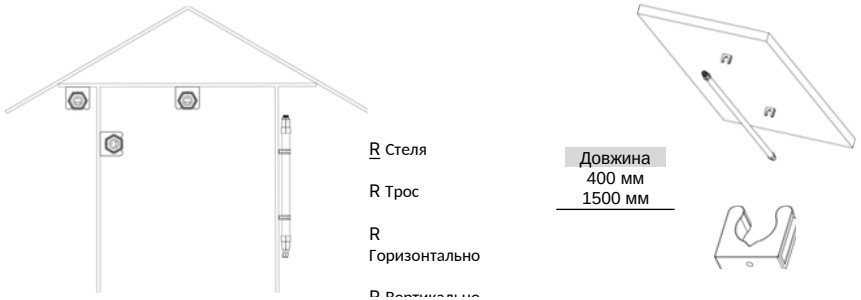

R Стеля

R Трос

R Горизонтально

R Вертикально

Довжина
400 мм
1500 мм

2 Вхідний роз'єм

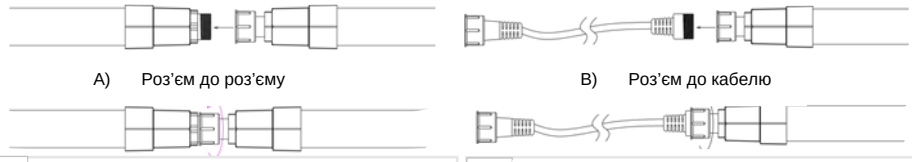

A) Роз'єм до роз'єму

B) Роз'єм до кабелю

3 Трос

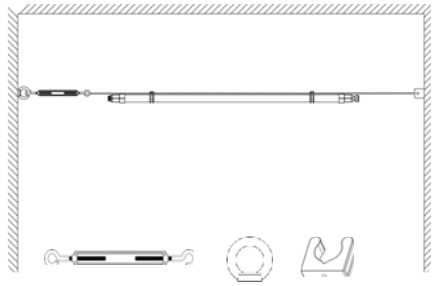

4 Горизонтальний /

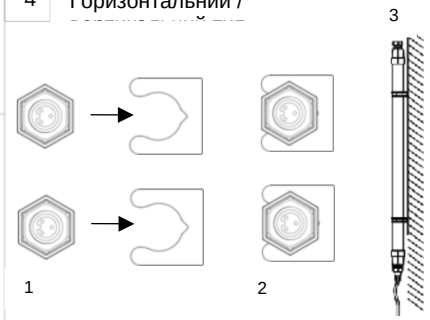

5 Примітки

- Закріпіть світильник у кронштейнах і належно затягніть роз'єми та ковпачки, щоб уникнути короткого замикання.
- Технічні характеристики вказані на етикетці світильника.
- **ВАЖЛИВО!** Завжди завершуйте лінію торцевою заглушкою, щоб герметизувати

RN SOLUTIONS A/S

ПОСІБНИК КОРИСТУВАЧА

FARM-LIGHT™

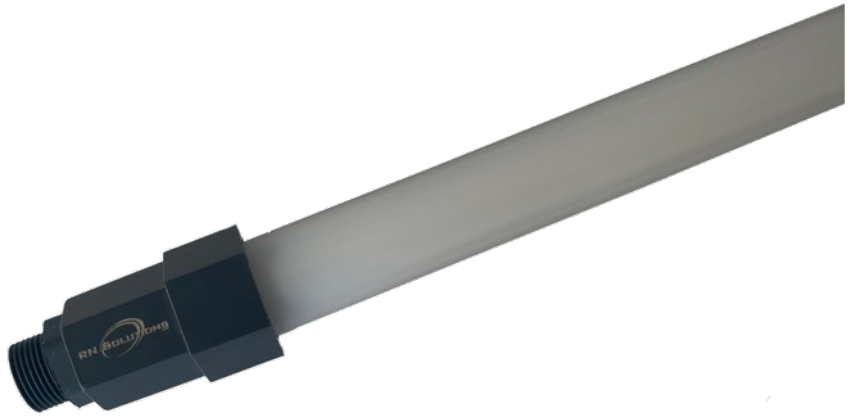

ЗМІСТ

Вступ	2
Інструкції з безпеки	2
Важлива інформація	3
Розміри виробу	3
Схема підключення	3
Інструкція з монтажу	4

RN Solutions A/S · Hagensvej 14 · 9530 Støvring · Данія
+45 98 38 59 95 · +38 (093) 892 61 15 · CVR № 35810838
www.rnsolutions.dk

Вступ

Дякуємо, що обрали наш світлодіодний світильник FARM-LIGHT™. Наполегливо рекомендуємо уважно прочитати цю інструкцію перед монтажем. Переконайтеся, що ви правильно зрозуміли інструкції зі складання, щоб забезпечити належну роботу FARM-LIGHT™.

** Kontakt venligst RN Solutions A/S, hvis du ønsker brugermanualen på dansk.*
** Vänligen kontakta RN Solutions A/S, om du önskar manualen på svenska.*
** Bitte kontaktieren Sie RN Solutions A/S, wenn Sie das Handbuch auf Deutsch verwenden möchten.*

RN Solutions A/S Тел. +45 98 38 59 95 E-mail: info@rnsolutions.dk
Тел. +38 (093) 892 61 15

Інструкції з безпеки

Щоб забезпечити стабільність виробу та безпечне використання, дотримуйтеся наведених інструкцій:

1. Перед відкриттям упаковки перевірте, чи не було пошкоджень або дефектів під час транспортування. У разі пошкодження не використовуйте виріб і негайно повідомте постачальника.
2. Якщо виріб будь-яким чином пошкоджений, не розпаковуйте його та своєчасно зверніться до постачальника.
3. Не намагайтеся використовувати пошкоджений виріб.
4. Монтаж, демонтаж і технічне обслуговування виробу має виконувати лише кваліфікований електрик. Ця інструкція забороняє будь-яке неналежне поводження з постачаними виробами та аксесуарами, наприклад неправильний монтаж.
    - **ВІДМОВА ВІД ВІДПОВІДАЛЬНОСТІ**: Постачальник не несе відповідальності за проблеми чи пошкодження, спричинені неналежним поводженням з виробом.
5. Завжди стежте, щоб штекерний роз'єм був спрямований до джерела живлення.
6. Завжди завершуйте лінію торцевою заглушкою, щоб герметизувати гніздовий роз'єм.
7. Світильники можна мити струменем води під тиском з милом (IP69K). Не використовуйте наждачний папір, полірувальний порошок, спирт, розчинники та подібні рідини.
8. Не підключайте кабелі, коли світильник перебуває під напругою.
9. Завжди використовуйте контактну змазку RNS у всіх з'єднаннях.

Ця інструкція стосується лише цього конкретного виробу.
Для отримання додаткової інформації зверніться до постачальника.

Важлива інформація

1. Цей виріб сумісний лише із системою RNS Plug 'N Play™ – Plug 3 та аксесуарами RNS.
2. **Обережно** ЗАФІКСУЙТЕ світильник у кронштейнах до клацання, щоб уникнути його пошкодження.
3. Макс. 1500 Вт, підключених в одну лінію/серію.

Розміри виробу (мм)

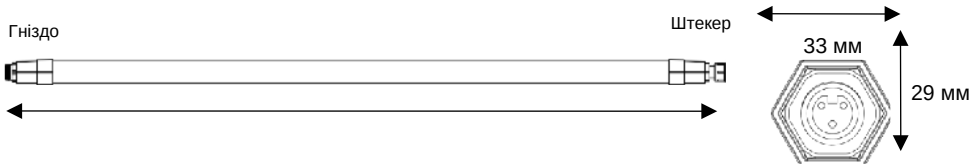

АРТ. №	ДОВЖИНА	ПОТУЖНІСТЬ	ПУСКОВИЙ СТРУМ/ЧАС	СТРУМ ВИТОКУ
AFDV040_10P	400 мм	10 Вт	2 A, 10 мкс	0,35 мА
AF150_25P	1500 мм	25 Вт	9,2 A, 4 мкс	0,35 мА
AFDV150_25P	1500 мм	25 Вт	2,4 A, 10 мкс	0,35 мА
AFD(V)150_36P	1500 мм	36 Вт	4,2 A, 10 мкс	0,35 мА

Схема підключення

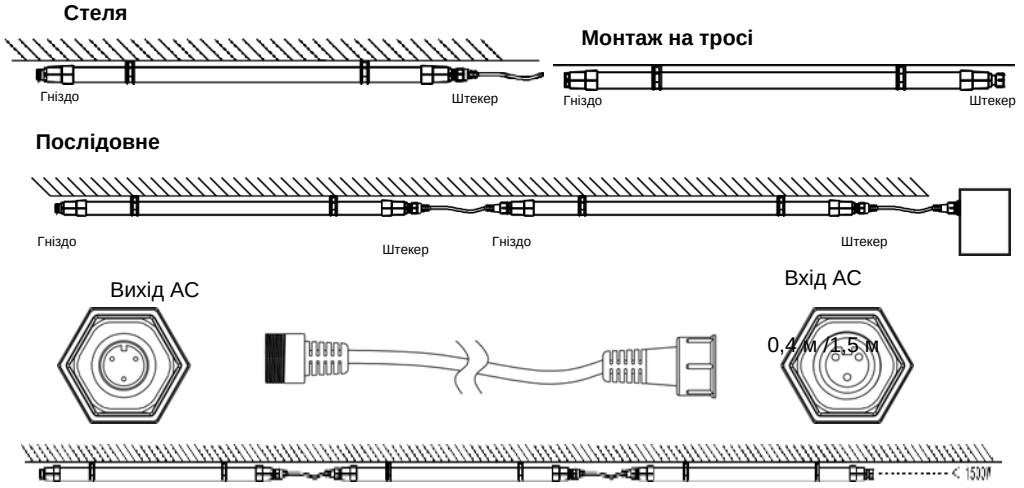

RN Solutions A/S · Hagensvej 14 · 9530 Støvring · Данія
+45 98 38 59 95 · +38 (093) 892 61 15 · CVR № 35810838
www.rnsolutions.dk